Elke seconde telt ...

1 Plaats rookmelders

2 Test iedere maand

3 Ken je vluchtplan

4 Vlucht, blijf buiten en bel 112

noodzakelijk

af te raden

Er is te veel kans op vals alarm. Plaats daarom een rookmelder in de omgeving.

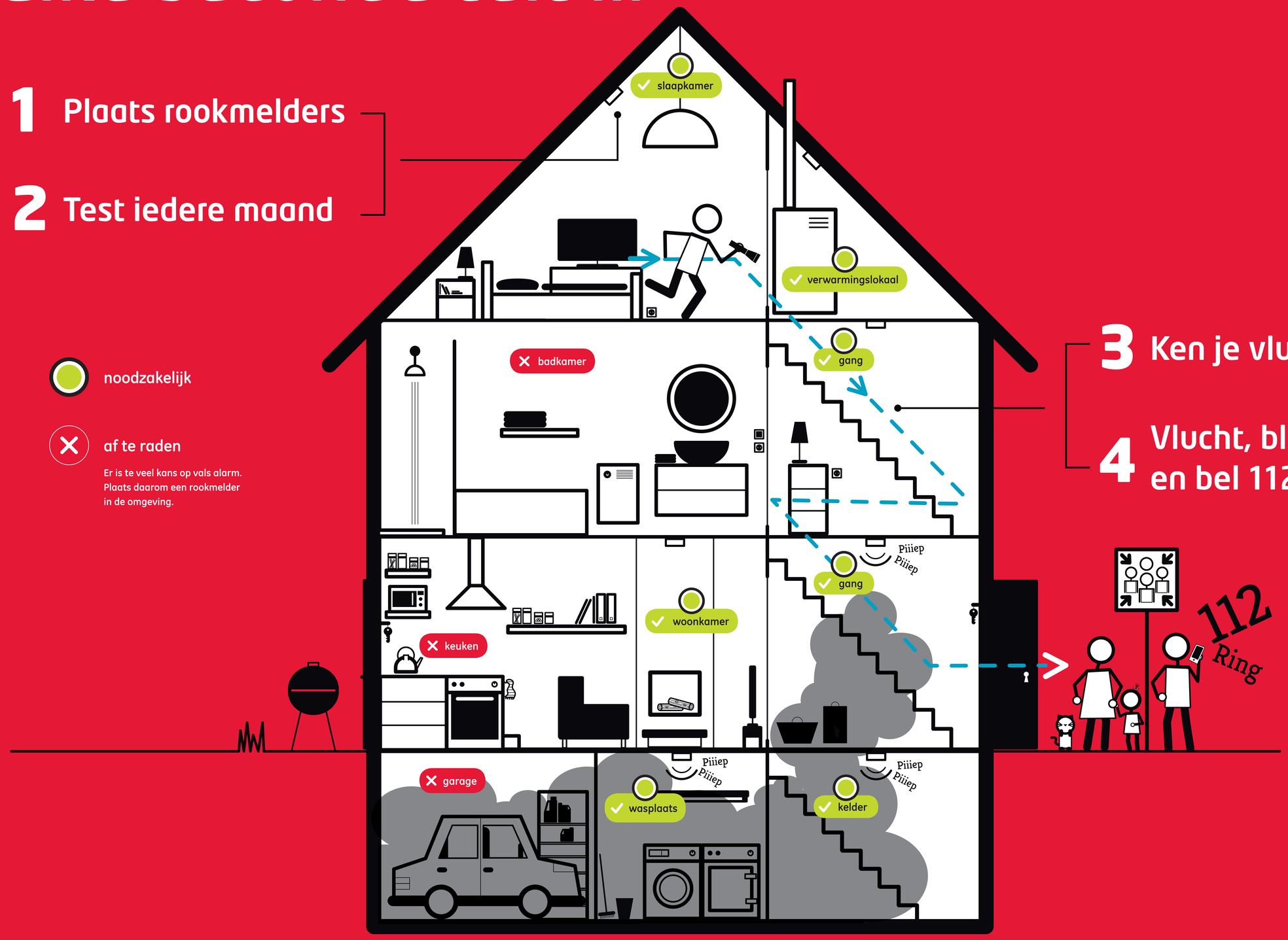

www.speelnietmetvuur.be

HULPVERLENINGSZONE OOST VLAAMS-BRABANT

Rookmelders laten je niet stikken!

Als je slaapt,
ruik je niets.

Plaats daarom
rookmelders.

www.speelnietmetvuur.be

HULPVERLENINGSZONE
OOST VLAAMS-BRABANT